

REGENTE: ENACERBACO LDA.	
MORADA: RUA AUSTINO TERENA, CAMPANHÁ, PORTO	
OPERA: QUIMAVÁLES - AZUREM	
LOCAL: RUA DR. AUGUSTO FERREIRA DA CUNHA - AZUREM - QUIMAVÁLES	
DESIGNAÇÃO: PLANTA CAVE-2 - PROPRIEDADE HORIZONTAL - DESIGNAÇÃO DAS FRAÇÕES	
ESCALA: S/E	
Proj. de Arquit. nº 200/11	47-0223 Esp.º de Proj. - Portugal
tel.: 351 252 5672324 fax: 351 252 5672323	
	www.4101471.pt/4101471

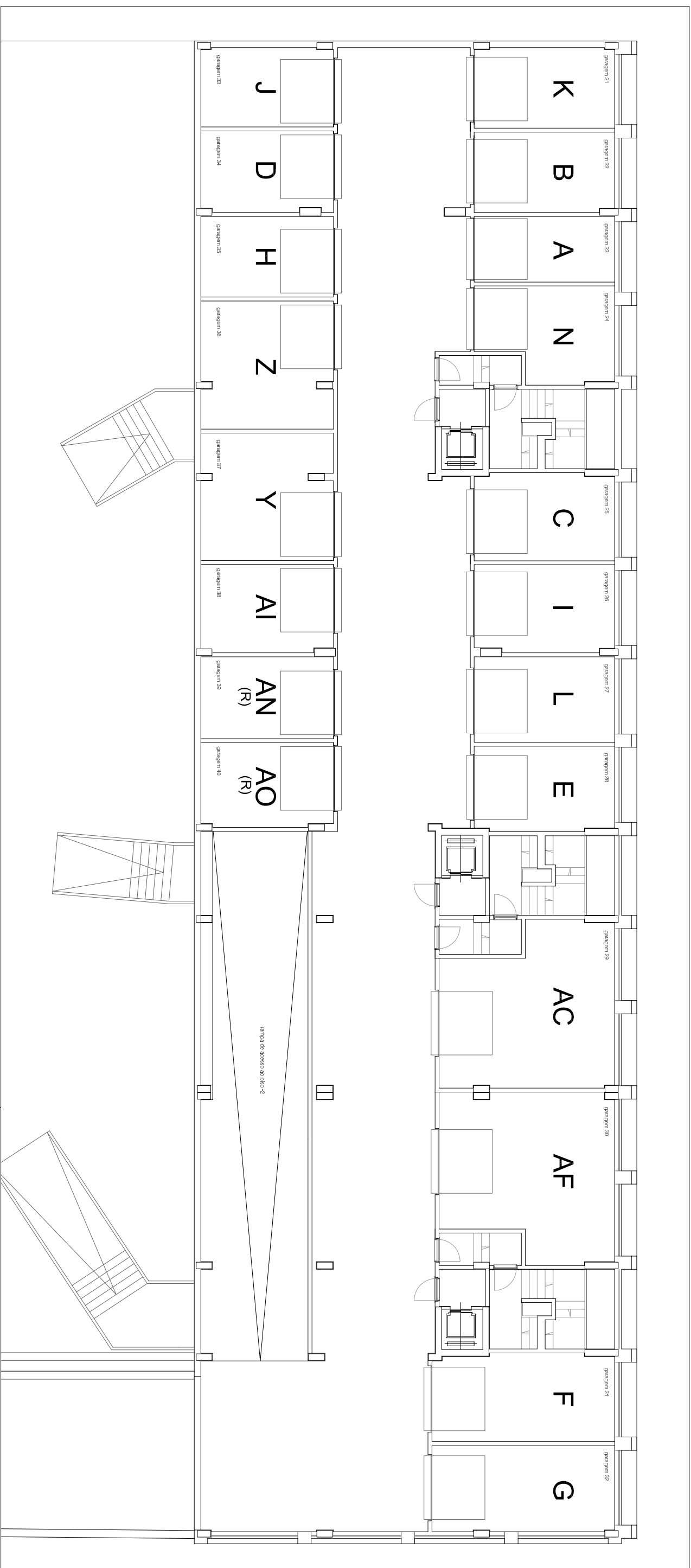

Edifício: ENACEPESCO, LDA
 Avenida: RUA JUSTINO TEIXEIRA, CAMPANHÁ, PORTO
 OBR.: QUIMARES - AZUREM
 Local.: RUA DR. AUGUSTO FERREIRA DA CUNHA - AZUREM - QUIMARES
 Designação: PLANTA GAVÉ -1- PROPRIEDADE HORIZONTAL - DESIGNAÇÃO DAS FRAÇÕES
 Escala: SIE

4760223 Expediente - Planta 1
 M. 00 351 253 802224 Tel. 00 351 253 807255

121
 TÉCNICO RESPONSÁVEL:
 DR. FREDERICO
 SOARES PEREIRA
 CATEGORIA 1 - 1.º, 2.º, 3.º, 4.º, 5.º, 6.º, 7.º, 8.º, 9.º
 SÓCIMO
 Sobrelida por

P 02
 AGOSTO 2020



REGISTRETE: SBUACERESCO, LDA
 MORADA: RUA JUSTINO TEIXEIRA, CAMPANHÁ, PORTO

ORNA: QUIMARRES - AZUREM
 LOCAL: RUA DR. AUGUSTO FERREIRA DA CUNHA - AZUREM - QUIMARRES

DESIGNAÇÃO: PLANTA RES DO CHÃO - PROPRIEDADE HORIZONTAL - DESIGNAÇÃO DAS FRAÇÕES
 ESMA: S/E

4749-223 Telefone - Portugal
 91 301 253 9022234 fax - 91 301 253 917233

121
 Sólido
 Sólido por

P 03
 AGOSTO 2020

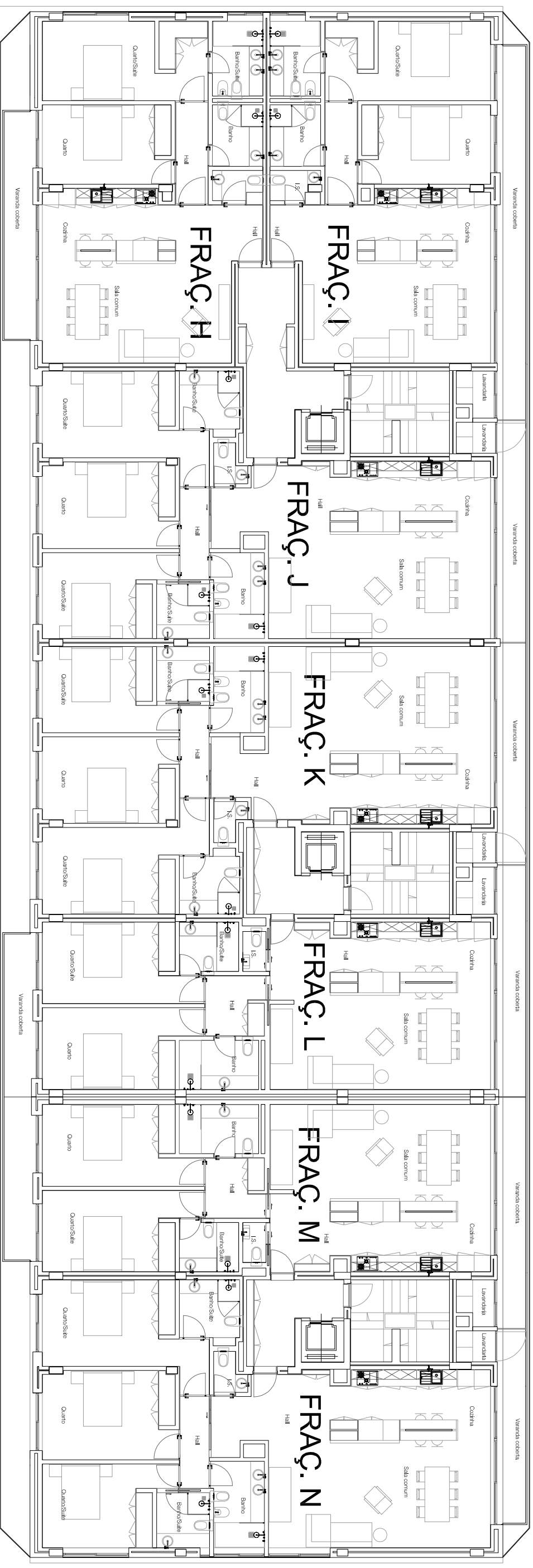

REGISTRETE: ENLACEBRSO, LDA.
 MORADA: RUA JUSTINO FERREIRA, CAMPANHÁ, PONTO
 OBR.: GIMANAES - AZUREM
 LOCAL: RUA DR. AUGUSTO FERREIRA DA CUNHA, AZUREM - GIMANAES
 DESIGNAÇÃO: PLANTA PISO 1 - PROPRIEDADE HORIZONTAL - DESIGNAÇÃO DAS FRAÇÕES
 ESCALA: S/E
 Projeto: 4100-2/3 Expediente - Final
 Nº: 01/31/2020/00120/214 - Nº: 01/31/2020/00120/214

CALIBRE 7 Engenharia
 TÉCNICO RESPONSÁVEL:
 Nº. 121
 Substituído por
P 04
 AOSTO 2020

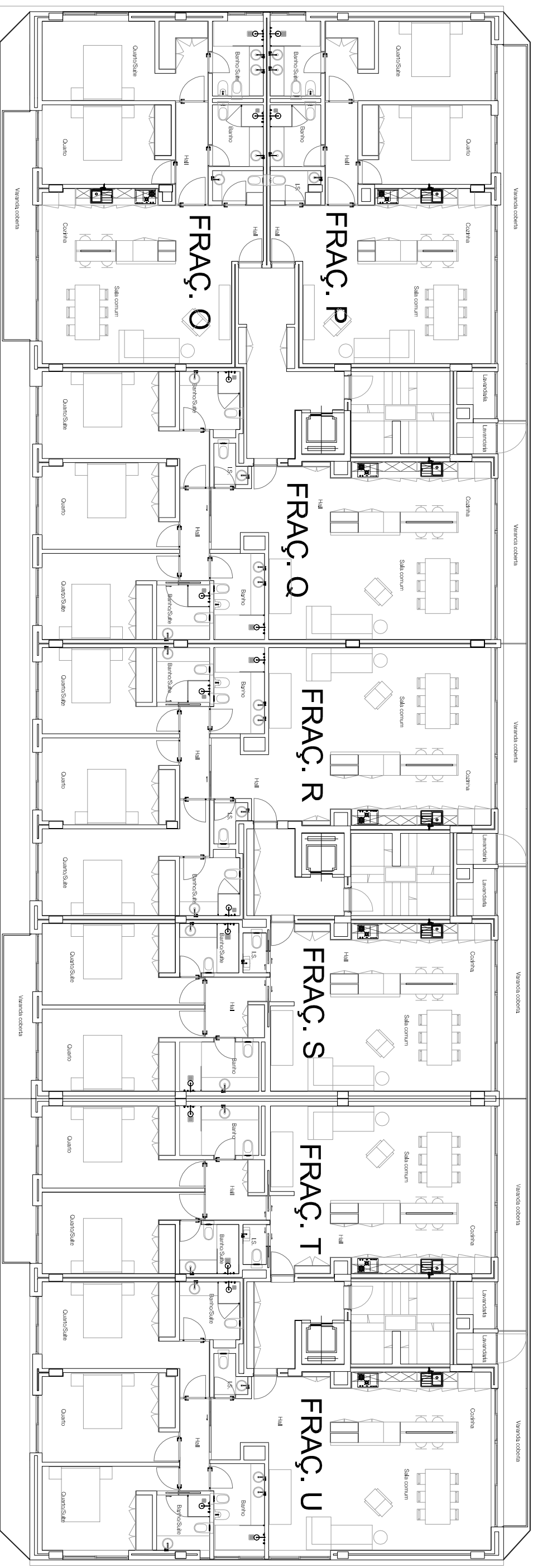

REGISTRETE: ENLACEBREGO LDA
 MORADA: RUA JUSTINO TEIXEIRA, CAMARIMÁ, PORTO

0891: GUMANALES - AZUREM
 LOCAL: RUA DR. AUGUSTO FERREIRA DA CUNHA - AZUREM - GUMANALES

DESENHADOR: PLANTA FÍSICO 2 - PROJEÇÃO DE HORIZONTAL - DESIGNAÇÃO DAS FRAÇONES
 ESCALA: S/E

270-0233 Engenharia - Portugal
 TEL: +351 251 251 9224 - FAX: +351 251 251 9625
 email: info@270-0233.com

121
 TÉCNICO RESPONSÁVEL:
 DR. JOSÉ PEDRO
 Nº 114/2019

P 05
 Setembro por
AGOSTO 2020

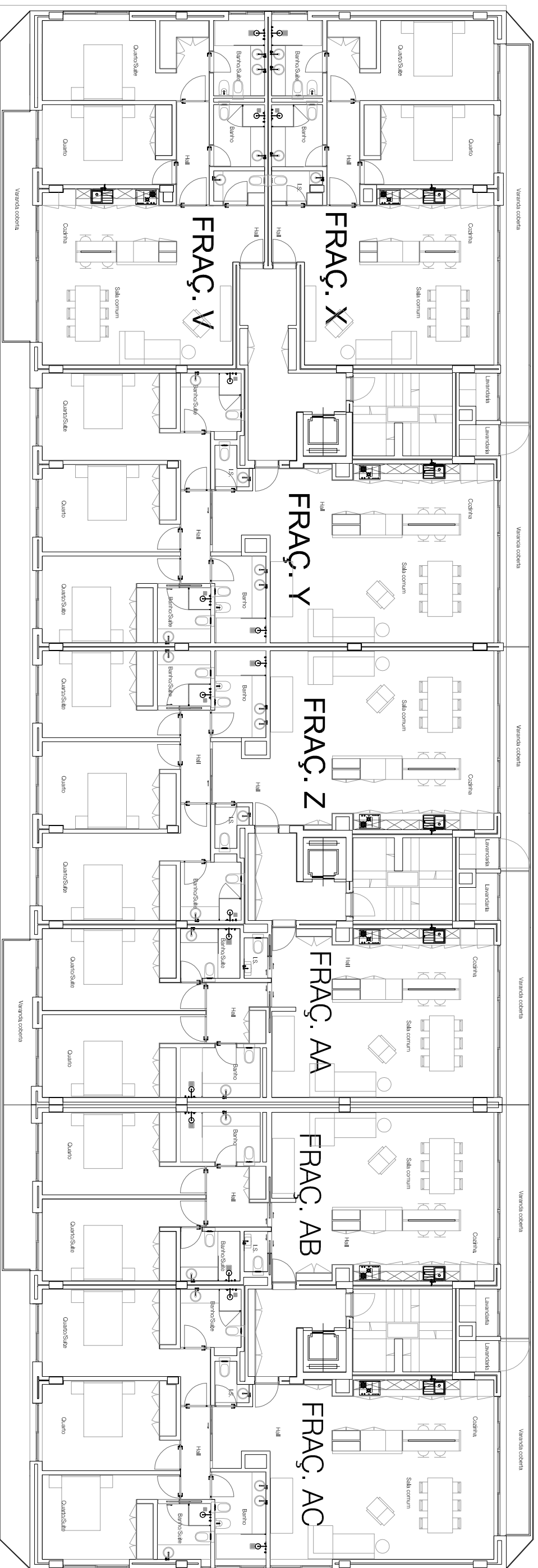

REDENHEITE: ENLACEBÁSICO, LDA.
 MORADA: RUA JUSTINO TEIXEIRA, CAMPANHA, PORTO
 OBRA: QUIMARÃES - AZUREM
 LOCAL: RUA DR. AUGUSTO FERREIRA DA CUNHA - AZUREM - QUIMARÃES
 RESERVAÇÃO: PLANTA PISO 3 - PROPRIEDADE HORIZONTAL - DESIGNAÇÃO DAS FRAÇÕES
 ESCALA: S/E

Pág. de 12 pág. nº3 per. 1
 416.223 Espaço • Project
 tel. 00 351 253 9872324 fax. 00 351 253 9872325

TÉCNICO RESPONSÁVEL:
 DR. CARLOS MATEUS
 Nº 121
P 06
 Setembro
 Substituído por
AGOSTO 2020

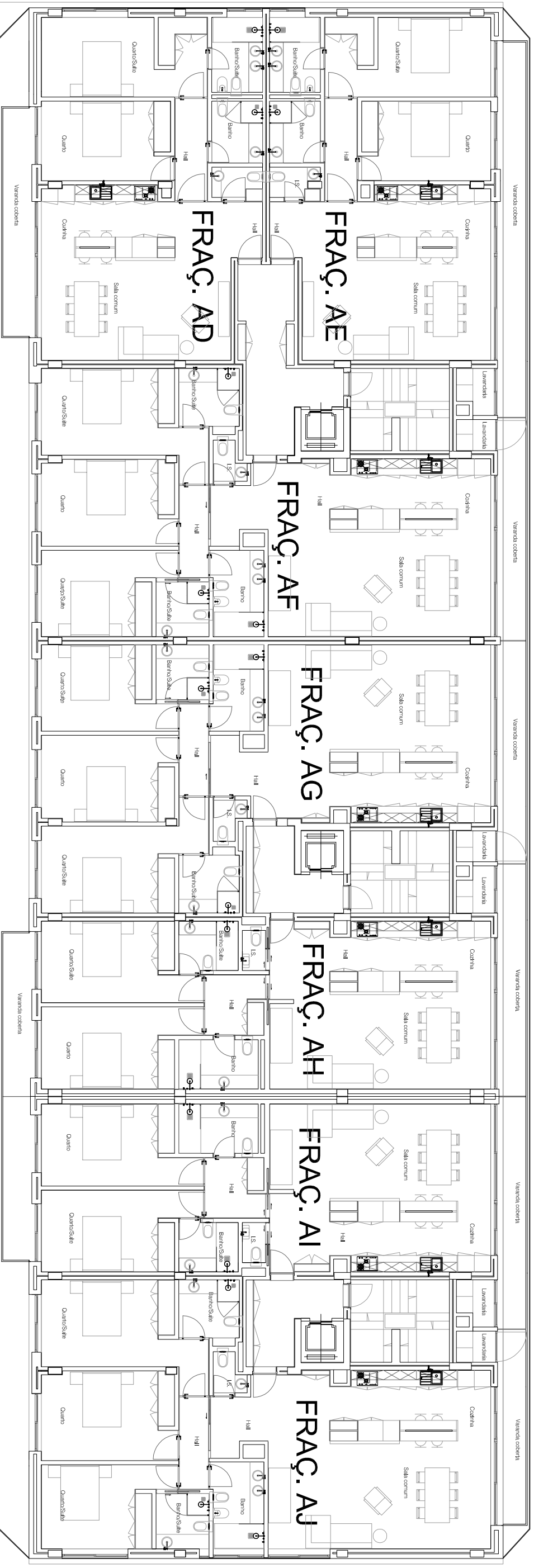

REQUERENTE: ENLACEBÁSICO, LDA.
 MORADA: RUA JUSTINO TEIXEIRA, CAMPANHA, PORTO
 OBRA: QUIMARÃES - AZULIM
 LOCAL: RUA DR. AUGUSTO FERREIRA DA SILVA, AZULIM - QUIMARÃES
 DESIGNAÇÃO: PLANTA PISO 4 - PROPRIEDADE HORIZONTAL - DESIGNAÇÃO DAS FRAÇÕES
 ESCALA: S/E

P 07
 TÉCNICO RESPONSÁVEL:
 DR. JOSÉ MANUEL
 SERRA
 121
 AGOSTO 2020
 Escalado por: Serramão

Proj. 50/Luanda - nº 248/1 27/02/21 Expediente - Final
 Tel: +351 251 587024 Fax: +351 251 587025 Email: pmf@slsarquitectos.com